

PL

Planos

Redactado: AAA

Revisado: ICA

control de cambios

cambios 01

000000

proyecto	título	documento	título		
296-F20	Acondicionamiento parcial de la planta baja de la Escuela de Comerç Internacional. ESCI	PL	PL. Planos		
		redactado	revisado	salida	página
		aaa	ica	260327	[1]

planos		
01	definición	estado previo situación
02	definición	estado previo emplazamiento PIU
02b	definición	estado previo emplazamiento
03	definición	estado previo plantilla de usos
04	definición	estado previo planta. Usos y superficies
05	definición	estado previo planta. Demolido
06	definición	estado previo alzados generales
07	definición	estado previo secciones 01 planta baja
08	definición	estado previo secciones 02 planta baja
09	definición	estado previo guía fotográfica
01	definición	plantilla de usos
02	definición	planta usos y superficies
03	definición	planta construido
04	definición	alzados generales
05	definición	secciones 01 planta baja
06	definición	secciones 02 planta baja
AD01	identificación	demolición planta baja
CE01	identificación	cerramientos planta baja
IIO	identificación	estado actual instalaciones
IC01	identificación	inst. climatización y ventilación planta baja climatización
IC02	identificación	inst. climatización y ventilación planta baja ventilación
IE01	identificación	inst. electricidad y telecomunicación esquema unifilar
IE02	identificación	inst. electricidad y telecomunicación esquema unifilar
IE03	identificación	inst. electricidad y telecomunicación planta baja
IF01	identificación	inst. fontanería planta baja
IP01	identificación	inst. de PCI planta baja
IS01	identificación	inst. de saneamiento planta baja
MO01	identificación	mobiliario planta baja
PA01	identificación	particiones planta baja
PA02	identificación	particiones horizontales planta baja
PA03	identificación	guía de detalles planta baja
RV01	identificación	revestimientos planta baja
AC01	justificación	accesibilidad planta baja
DPA01	detalle	secciones de particiones 01



planta de situación
e 1:8000

proyecto
Redistribución interior de la planta 5ª
Escola de Comerç Internacional . ESCI

promotor
Escola de Comerç Internacional . ESCI

arquitectos

Justo Orgaz Domínguez
arquitecto . COAM 17586
arquitecto . CSOAE 55637-B

Ignacio Capapé Aguilar
arquitecto . COAM 15898
arquitecto . CSOAE 47341-3

expediente	fase	zona	categoría	plano	control de cambios
296	10-		D	01	000000
definición		situación			
salida	dibujado	revisado			
260327	aaa	jod			

cambio 02
000000



La información contenida en este plano es confidencial y puede revestir el carácter de reservada. Está destinada exclusivamente a su destinatario. El acceso o uso de este documento, por parte de cualquier otra persona que no esté autorizada, puede ser ilegal. En cumplimiento de lo establecido por la LOPD 15/1999, le comunicamos que los datos personales contenidos en esta comunicación han sido recogidos de los contactos mantenidos por Ud. con personal de trasbordo arquitectura y gerencia de construcción, S.L. o de fuentes accesibles al público, y han sido incorporados a un fichero de contactos cuya finalidad es la de mantener con usted relaciones comerciales y/o profesionales. Podrá ejercer sus derechos de acceso, rectificación, cancelación y oposición ante el responsable del Fichero en la dirección de correo electrónico: info@trasbordoes

14, calle 2, 2º dcha, Madrid
28020 Madrid
info@trasbordoes
www.trasbordoes.es

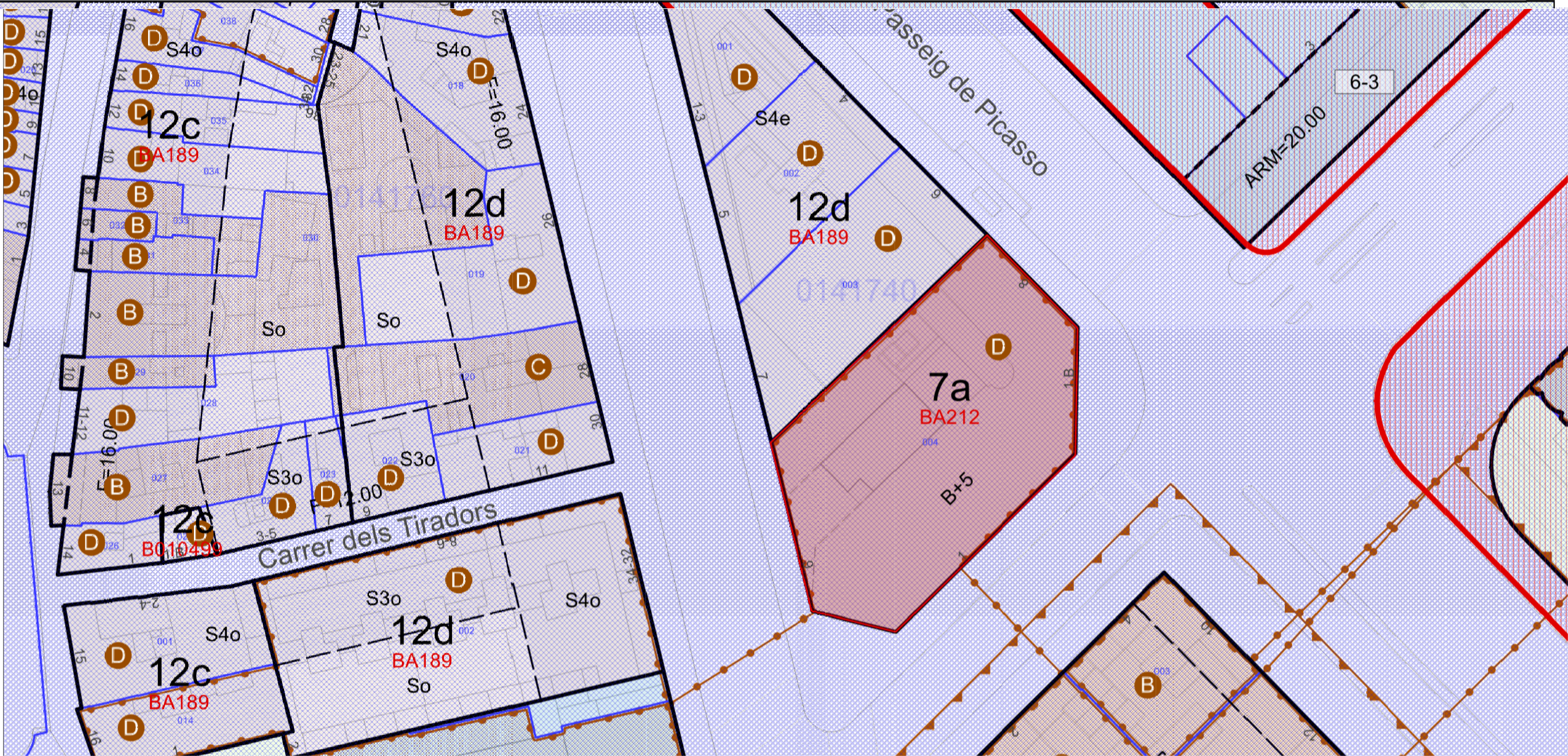

Parcela con Referencia Catastral **1623504DF3812D**
Pg de Pujades, 1B

Fecha: **09/03/2026**

planta de emplazamiento PIU
e 1:500

proyecto
Redistribución interior de la planta 5ª
Escuela de Comerç Internacional . ESCI
promotor
Escuela de Comerç Internacional . ESCI
arquitectos

Justo Orgaz Domínguez
arquitecto . COAM 17586
arquitecto . CSOAE 55637-B
Ignacio Capapé Aguilar
arquitecto . COAM 15896
arquitecto . CSOAE 47341-3

expediente
296
fase
10-
zona
D
categoría
02
plano
02
descripción
definición
emplazamiento PIU
salida
260327
dibujado
aaa
revisado
jod

control de cambios
cambio 01
000000
cambio 02
000000



La información contenida en este plano es confidencial y puede revestir el carácter de reservada. Está destinada exclusivamente a su destinatario. El acceso o uso de este documento, por parte de cualquier otra persona que no esté autorizada, puede ser ilegal. En cumplimiento de lo establecido por la LOPD 15/1999, le comunicamos que los datos personales contenidos en esta comunicación han sido recogidos de los contactos mantenidos por Ud. con personal de trasbordo arquitectura y gerencia de construcción, S.L. o de fuentes accesibles al público, y han sido incorporados a un fichero de contactos cuya finalidad es la de mantener con usted relaciones comerciales y/o profesionales. Podrá ejercer sus derechos de acceso, rectificación, cancelación y oposición ante el responsable del Fichero en la dirección de correo electrónico info@trasbordoes

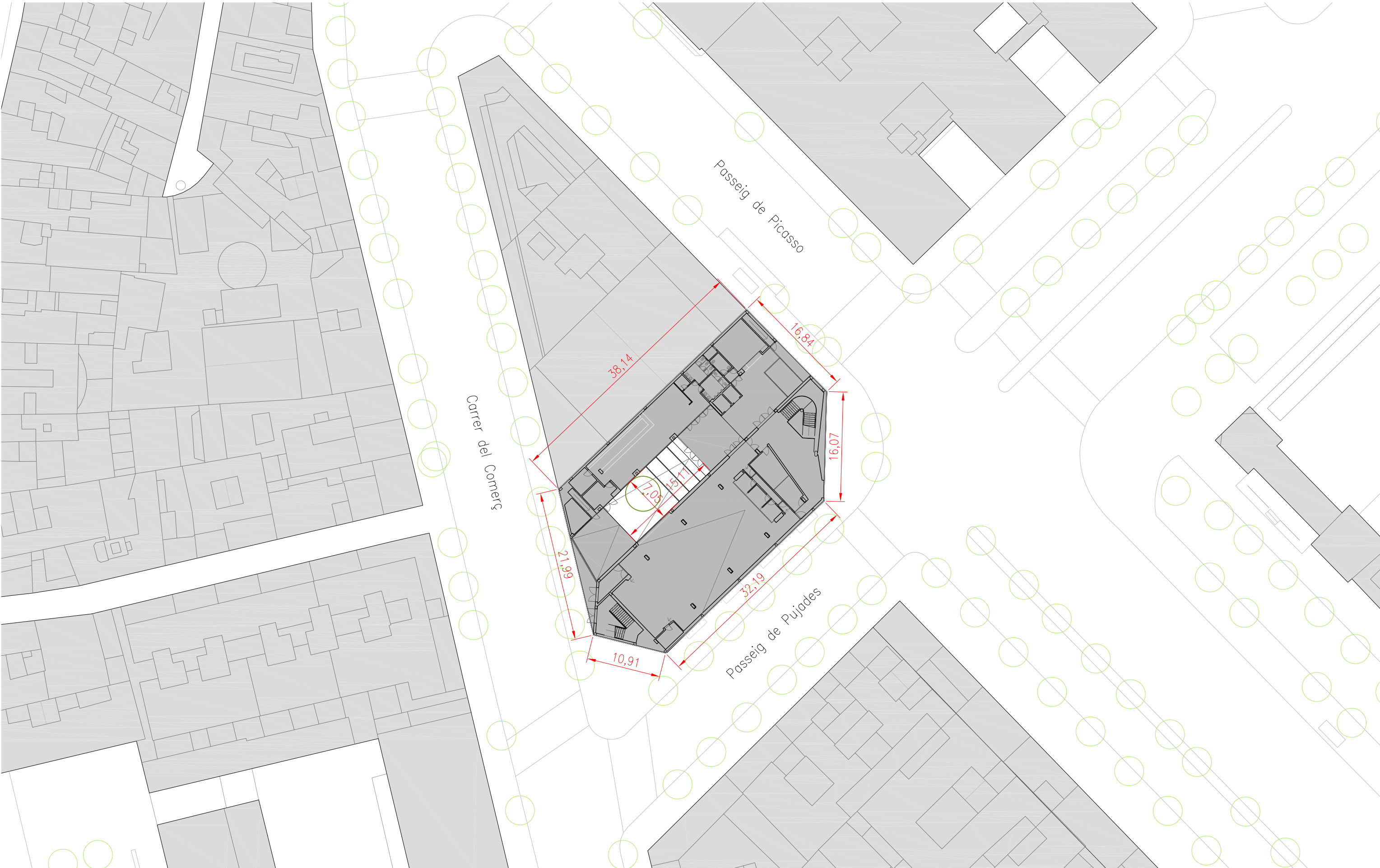

planta de emplazamiento
e 1:500

proyecto
Redistribución interior de la planta 5ª
Escola de Comerç Internacional . ESCI

promotor
Escola de Comerç Internacional . ESCI

arquitectos

Justo Orgaz Domínguez
arquitecto . COAM 17586
arquitecto . CSQA 55637-B

Ignacio Capapé Aguilar
arquitecto . COAM 15898
arquitecto . CSQA 47341-3

expediente
296

fase
10-

zona

categoría
D

plano
02b

descripción
definición
emplazamiento

salida
260327

dibujado
aaa

revisado
jod

control de cambios
cambio 01
000000

cambio 02
000000



La información contenida en este plano es confidencial y puede revestir el carácter de reservada. Está destinada exclusivamente a su destinatario. El acceso o uso de este documento, por parte de cualquier otra persona que no esté autorizada, puede ser ilegal. En cumplimiento de lo establecido por la LOPD 15/1999, le comunicamos que los datos personales contenidos en esta comunicación han sido recogidos de los contactos mantenidos por Ud. con personal de trasbordo arquitectura y gerencia de construcción, S.L. o de fuentes accesibles al público, y han sido incorporados a un fichero de contactos cuya finalidad es la de mantener con usted relaciones comerciales y/o profesionales. Podrá ejercer sus derechos de acceso, rectificación, cancelación y oposición ante el responsable del Fichero en la dirección de correo electrónico info@trasbordoes

pl. estudio 2, 2ª planta, módulo 1
910230868 | 910329666
info@trasbordoes
www.trasbordoes

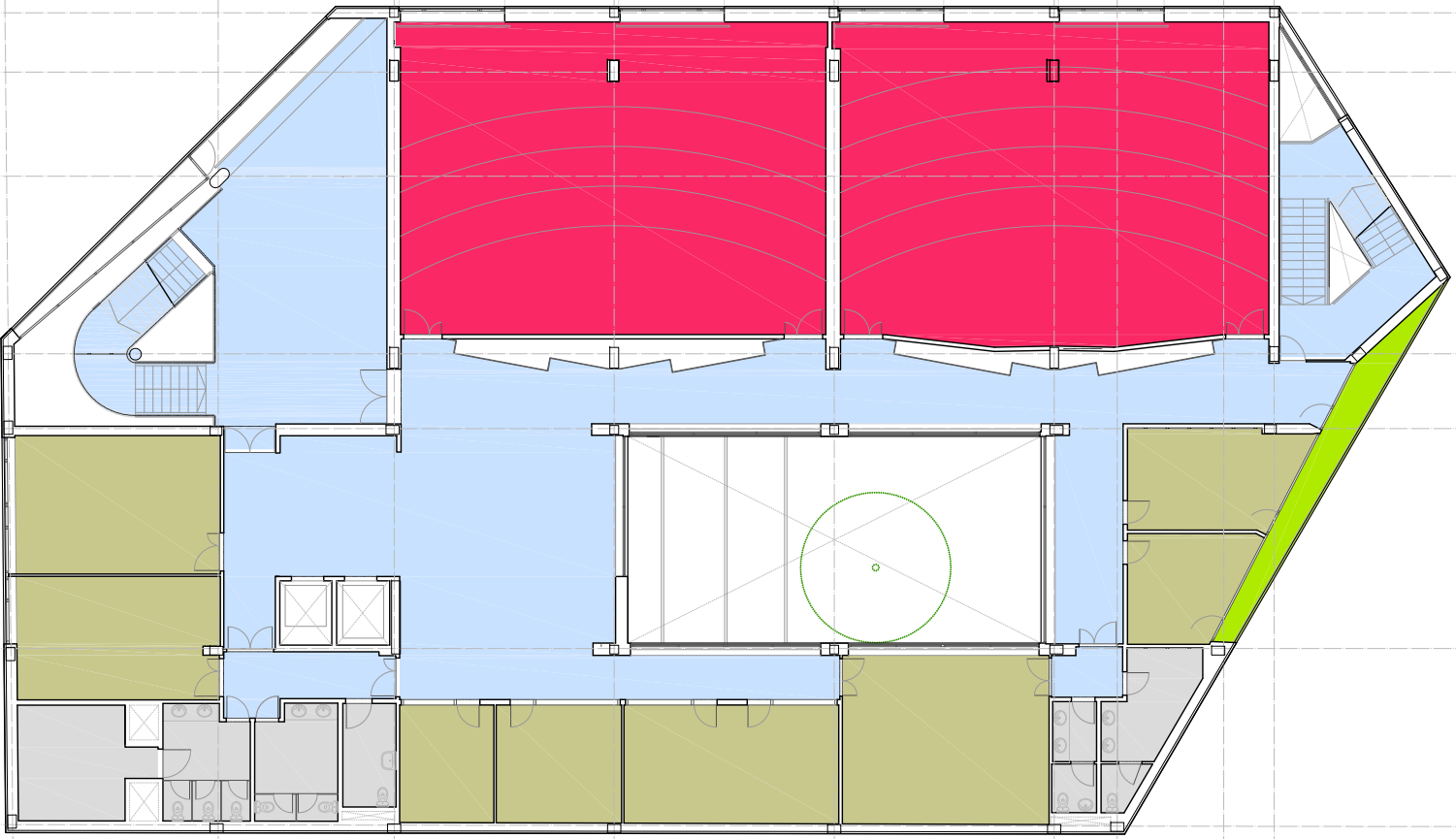

planta primera
e 1:250

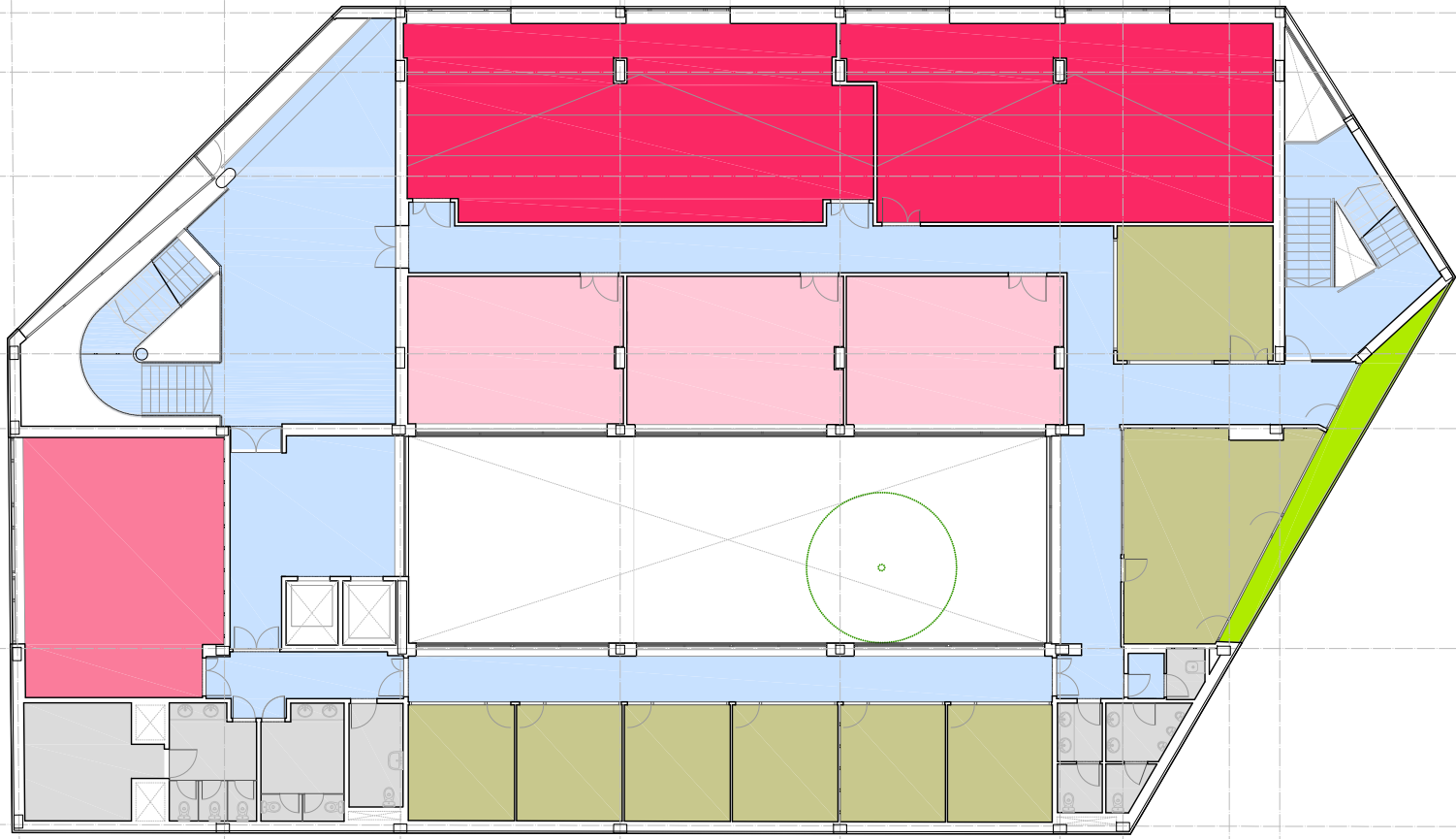

planta cuarta
e 1:250

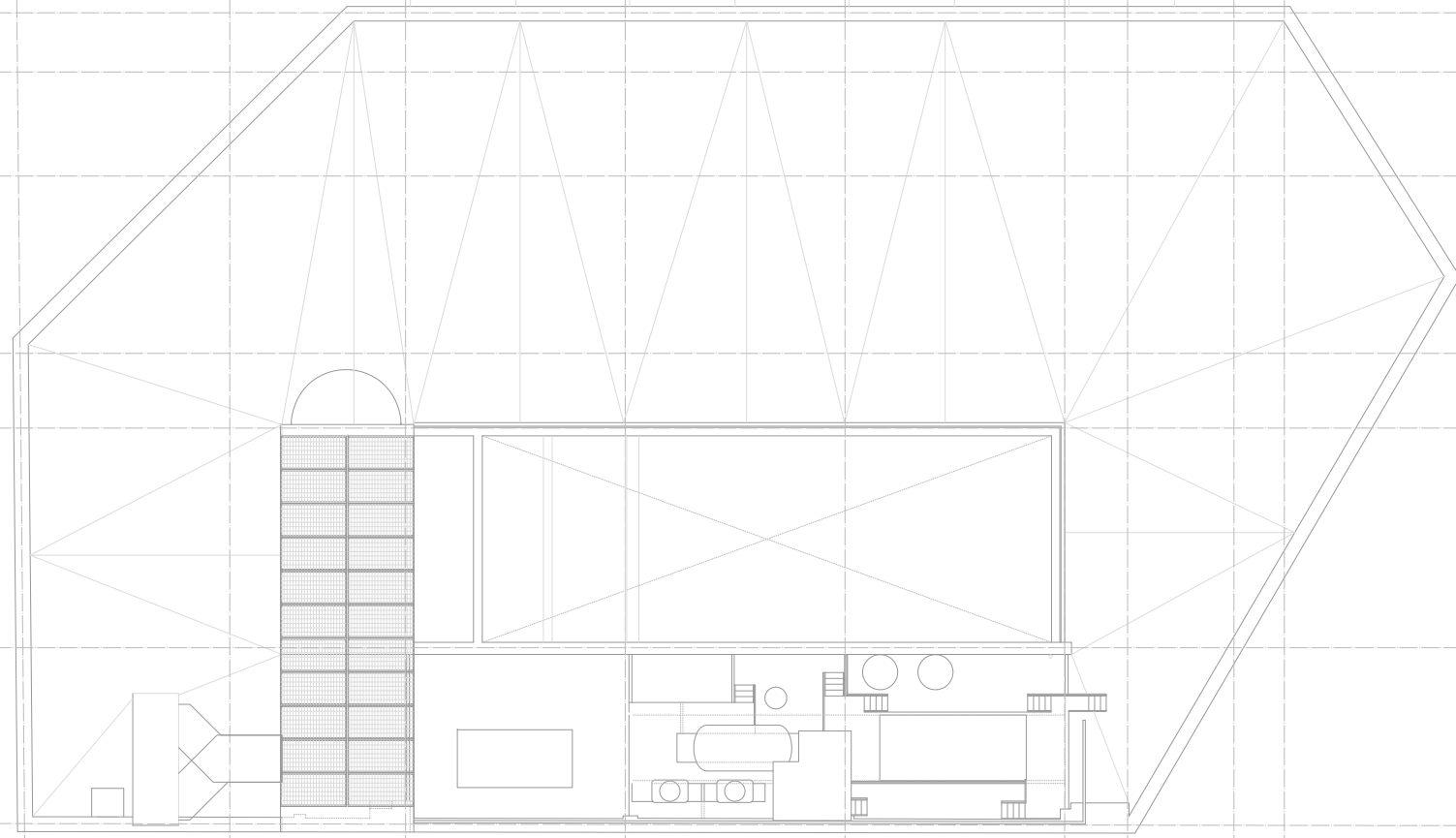

planta cubierta casetón
e 1:250

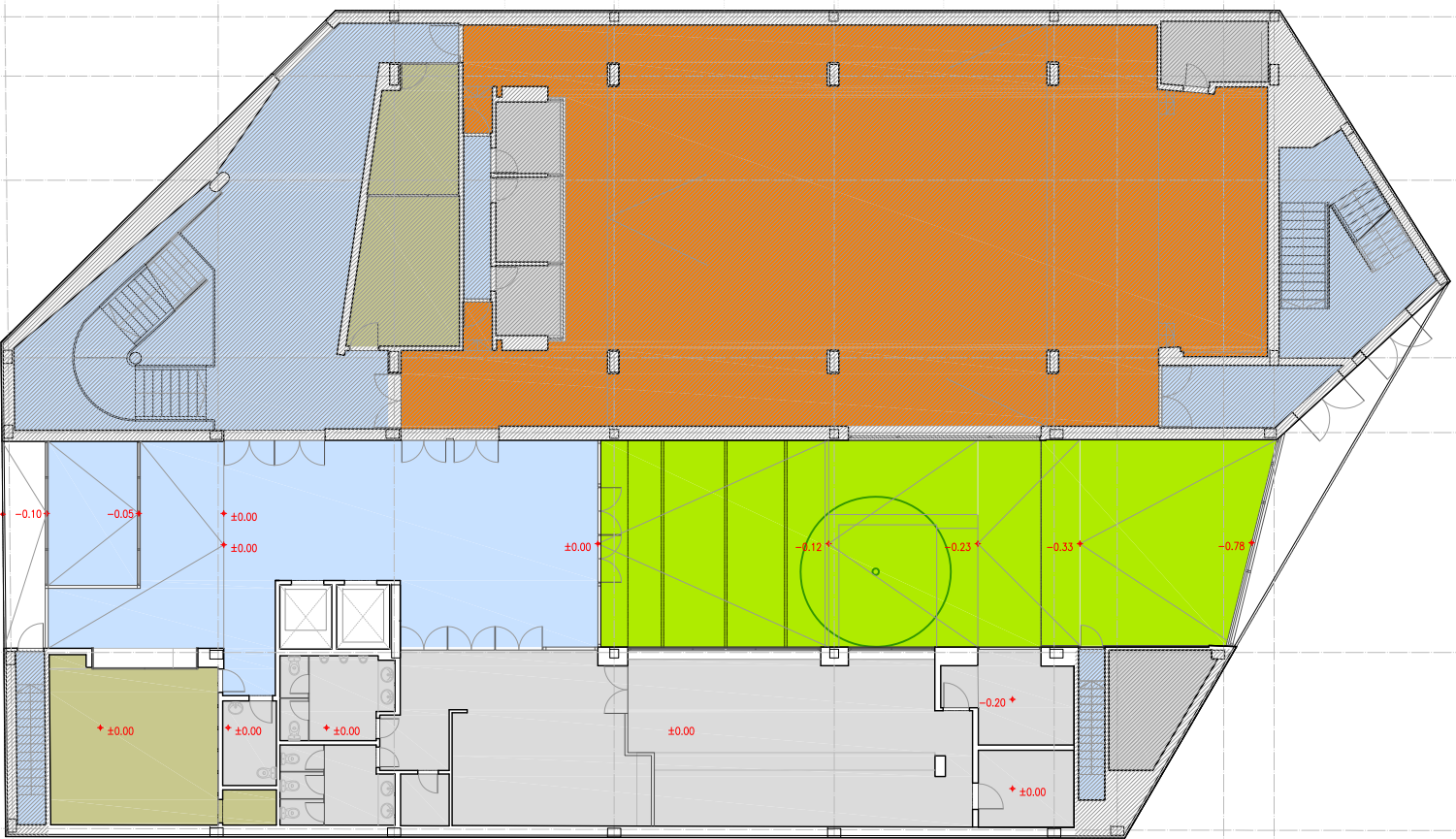

planta baja
e 1:250

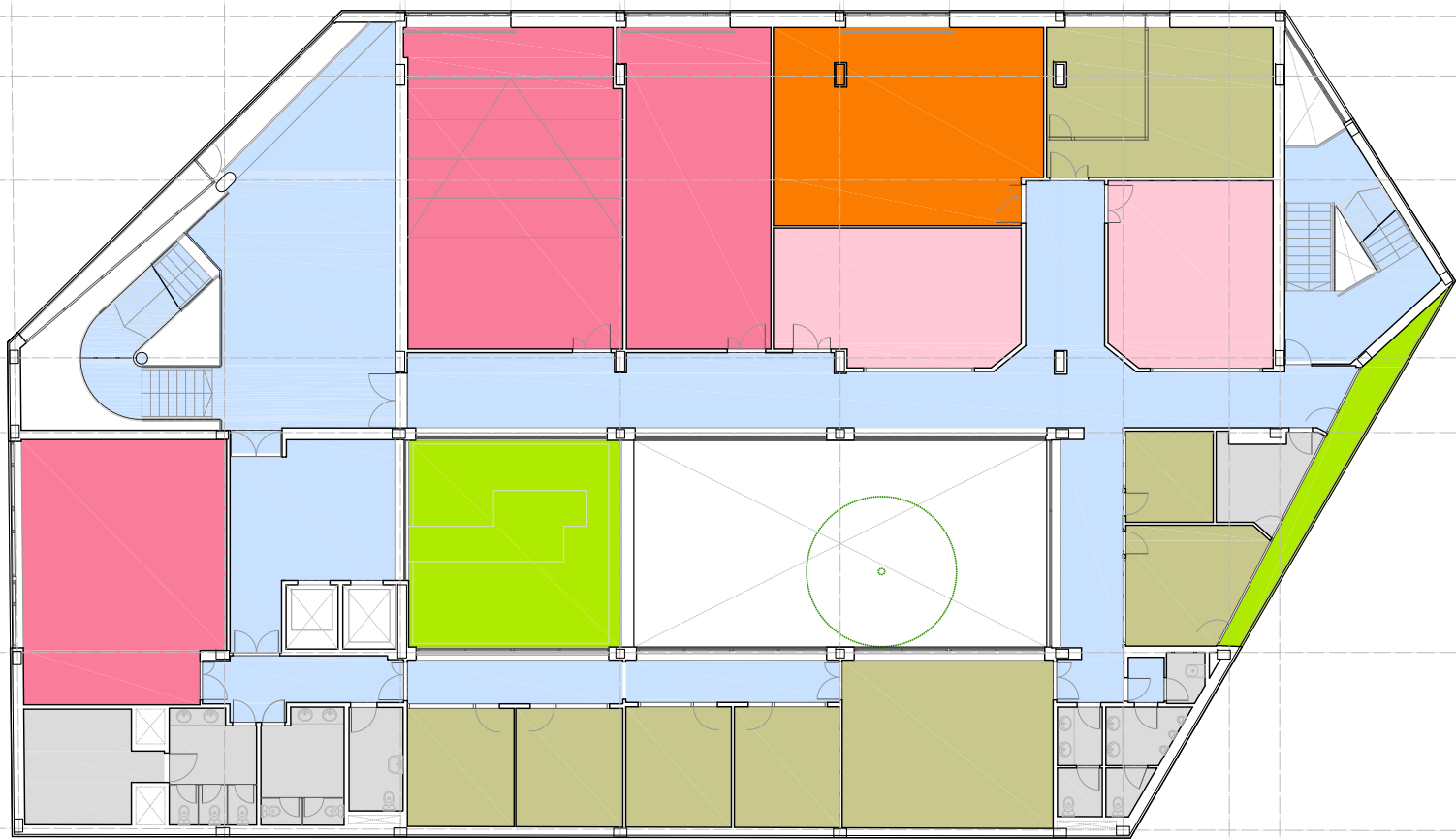

planta tercera
e 1:250

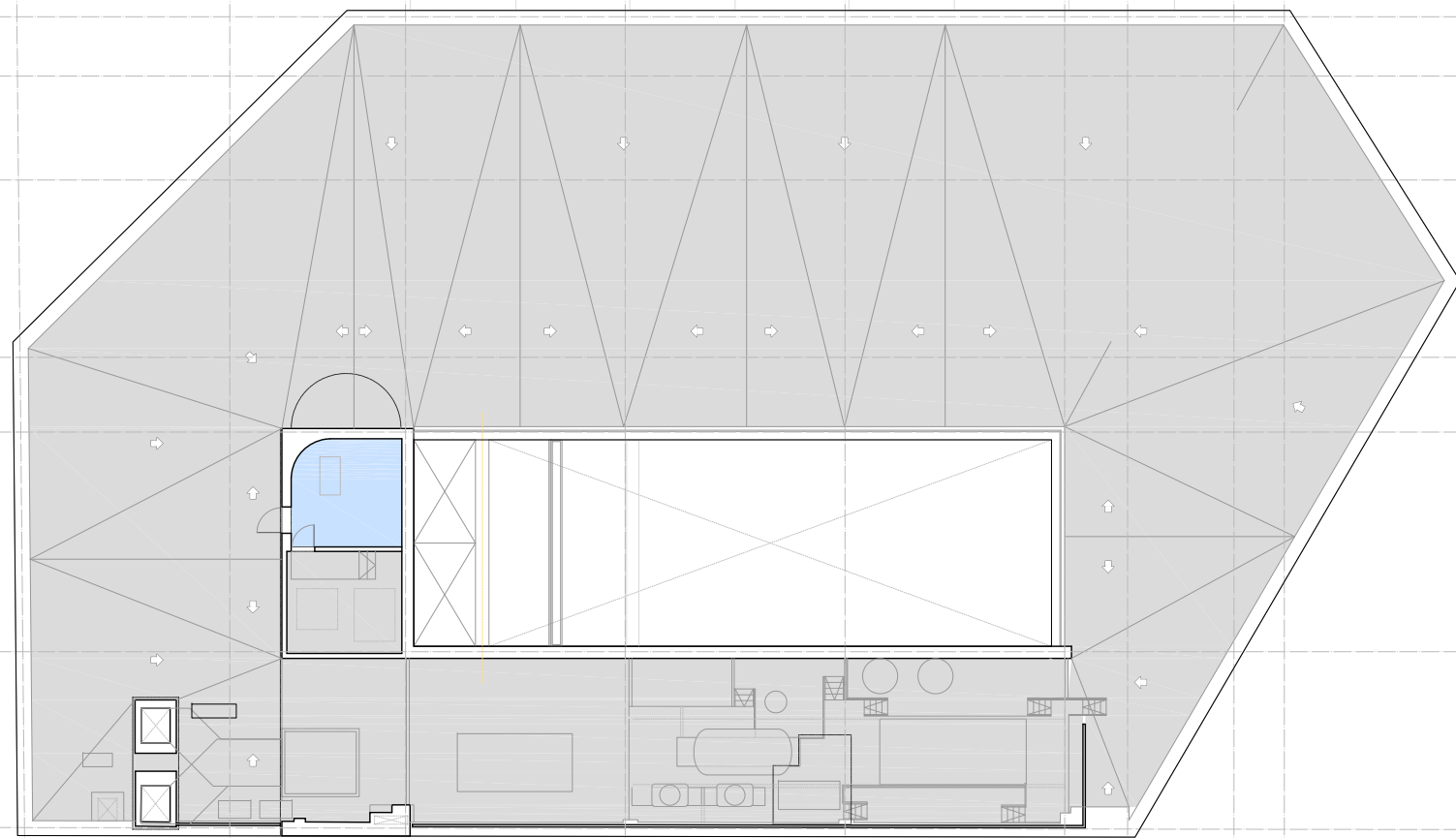

planta cubierta
e 1:250

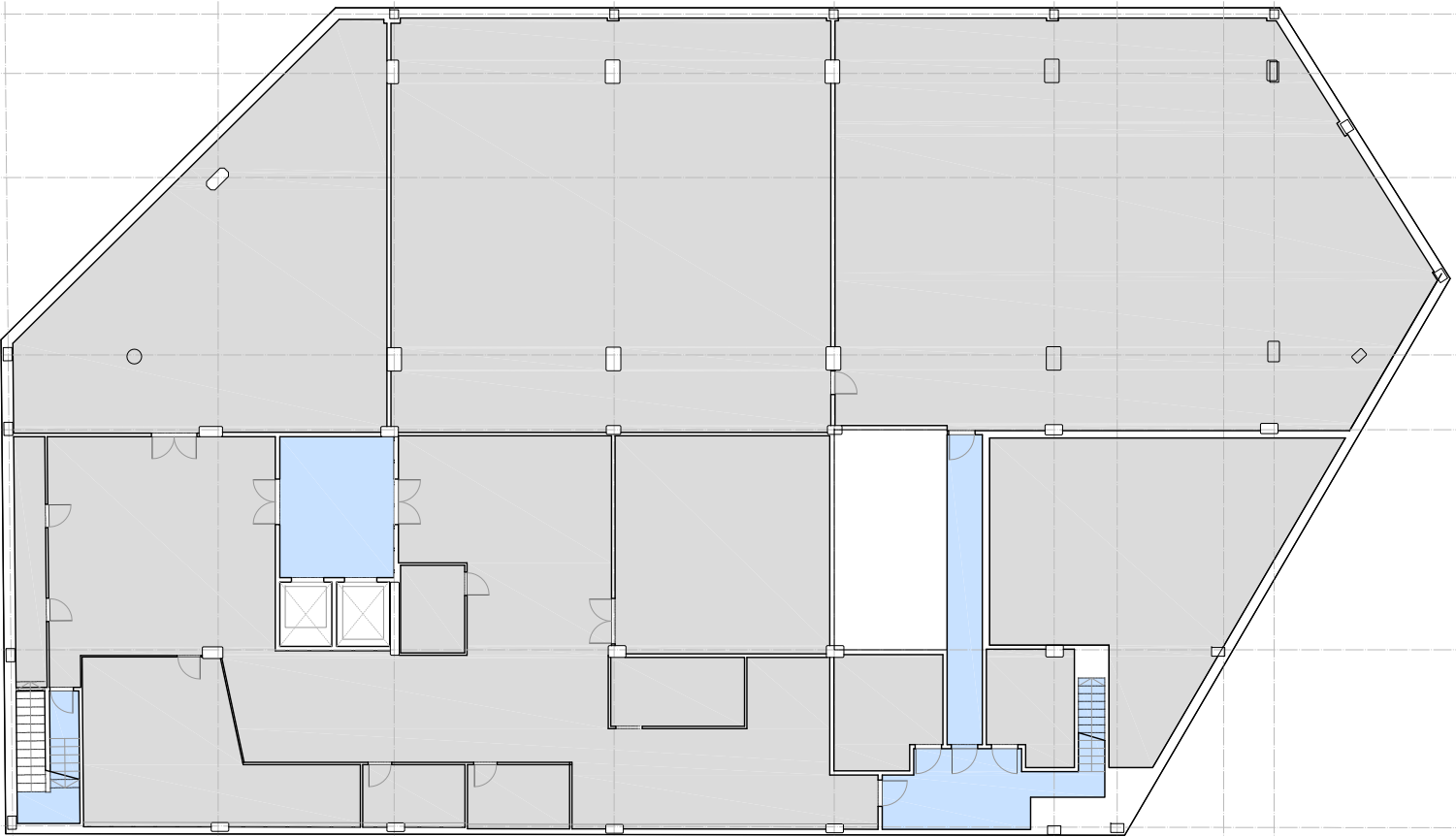

planta sótano
e 1:250

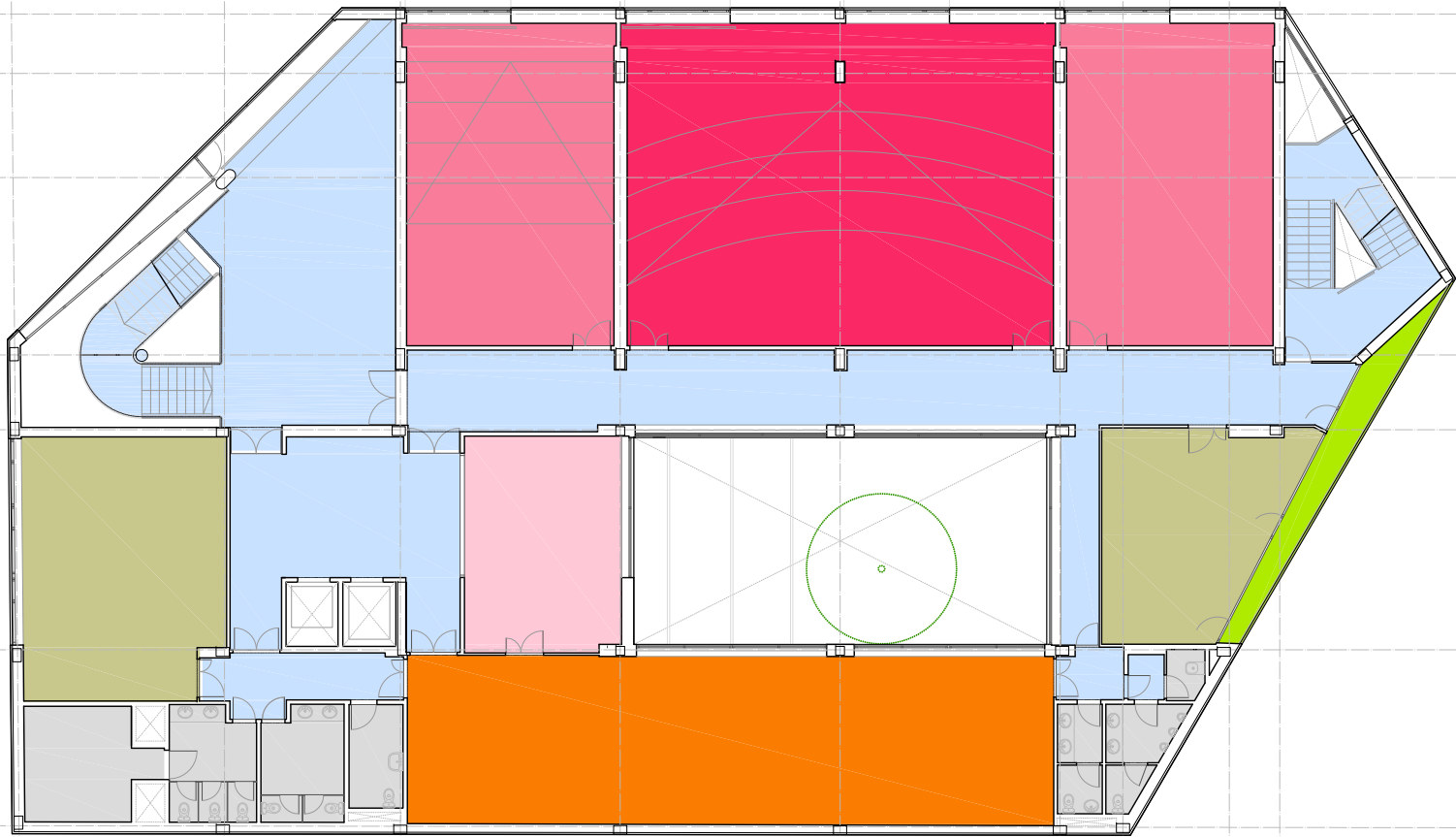

planta segunda
e 1:250

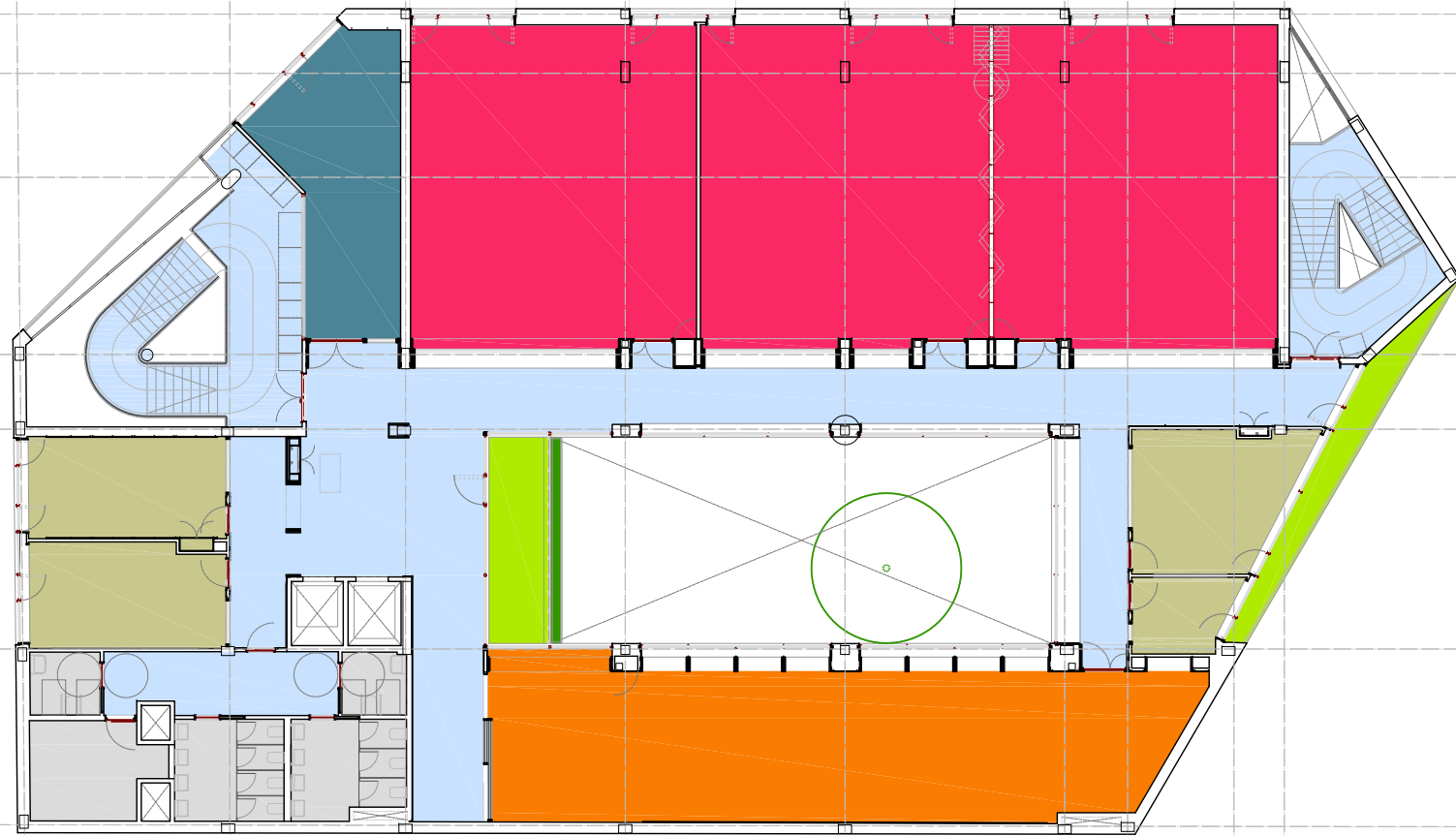

planta quinta
e 1:250

LEYENDA

- circulaciones
- servicios
- oficina | recepción

- aula clase magistral
- aula optativa
- aula seminario
- aula materia
- aula colaborativo
- exterior

proyecto básico y de ejecución
Acondicionamiento parcial de la planta
baja. Escuela de Comerç Internacional.ESCI

situación
ESCI-UPF.
Pg. de Pujades, 1. 08003. Barcelona

promotor
Escuela de Comerç Internacional . ESCI
representante

D. Agustín Lujua Casabón
Gerente Escuela Superior de Comercio Internacional

arquitectura
trasbordo arquitectura y gerencia de construcción s.l.
arquitectos

Justo Orgaz Domínguez arquitecto . COAM 17586
arquitecto . CSOAE 55637-B Ignacio Capapé Aguilar
arquitecto . COAM 15898
arquitecto . CSOAE 47341-3

expediente fase zona categoría plano
296 10 - D 03

categoría
definición
plantilla de usos
plantas

salida
260327
dibujado
aaa
revisado
ica

control de cambios
000000

trasbordo
arquitectura | gerencia de construcción
pl. cordón 2, 3ª dcha. madrid
t 915228556 | f 915238560
info@trasbordo.es
www.trasbordo.es

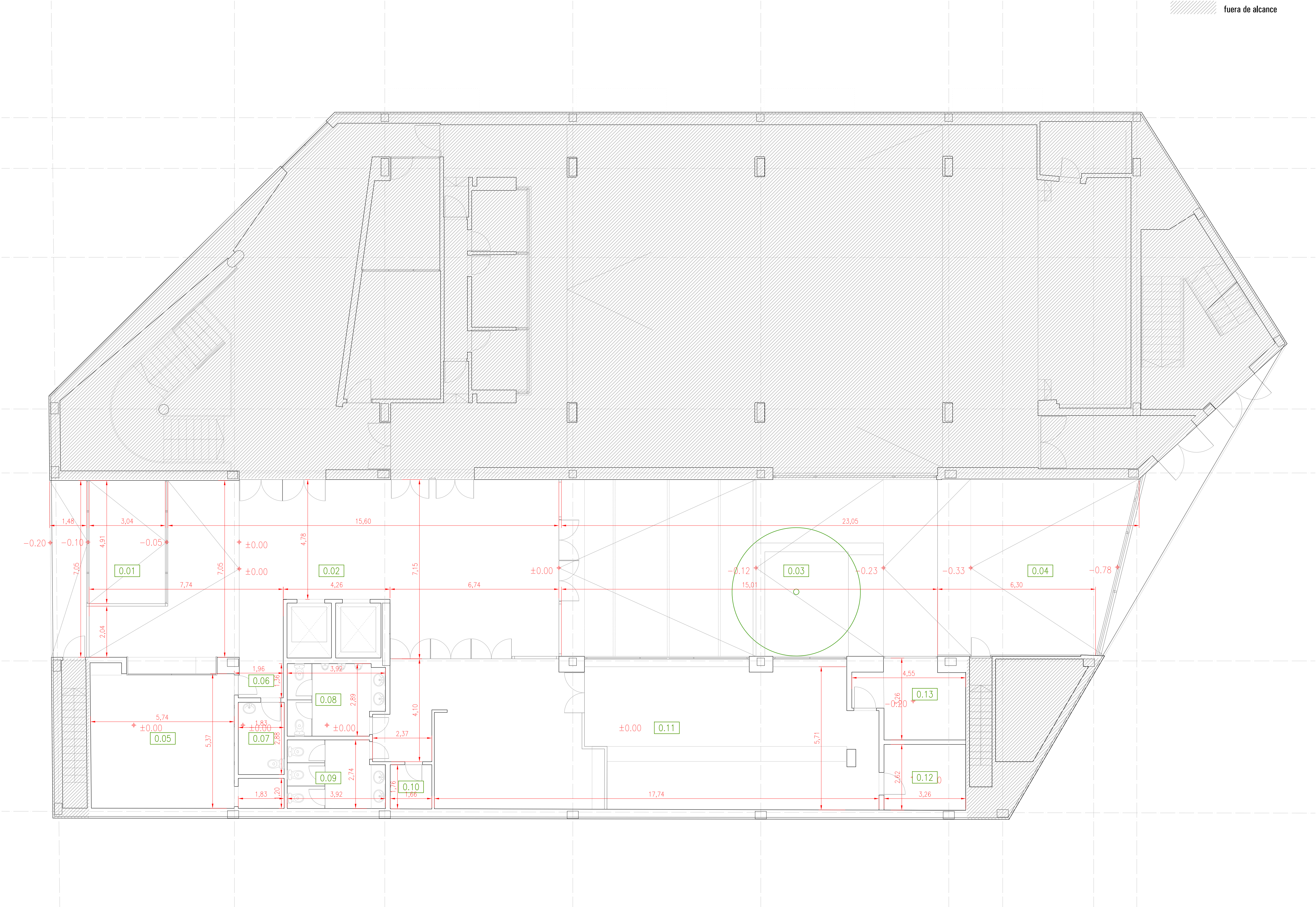

planta baja
e 1:75

0	01	vestibulo entrada	14,93
0	02	vestibulo principal	107,05
0	03	patio- terraza	105,80
0	04	acceso carrer del comerç	50,65
0	05	recepción	33,41
0	06	distribuidor recepción	2,43
0	07	aseo PMR	5,28
0	08	aseo masculino	10,63
0	09	aseo femenino	10,10
0	10	almacén cantina	2,93
0	11	cantina	108,16
0	12	cocina	8,55
0	13	almacén cocina	11,85

proyecto básico y de ejecución
Acondicionamiento parcial de la planta
baja. Escola de Comerç Internacional.ESCI

situación
ESCI-UPF.
Pg. de Pujades, 1. 08003. Barcelona

promotor
Escola de Comerç Internacional . ESCI
representante

D. Agustín Lujua Casabón
Gerente Escuela Superior de Comercio Internacional

arquitectura
trasbordo arquitectura y gerencia de construcción s.l.
arquitectos

Justo Orgaz Domínguez Ignacio Capapé Aguilar
arquitecto . COAM 17586 arquitecto. COAM 15898
arquitecto . CSCAE 55637-8 arquitecto. CSCAE 47341-3

expediente fase zona categoría plano
296 | **10** | - | **D** | **04**

categoría
definición
descripción
estado previo
planta

solida dibujado revisado
260327 aaa ica

control de cambios
000000

trasbordo
arquitectura y gerencia de construcción
pl. cordón 2, 3ª decha. madrid
t 915238560 | f 915238560
info@trasbordo.es
www.trasbordo.es

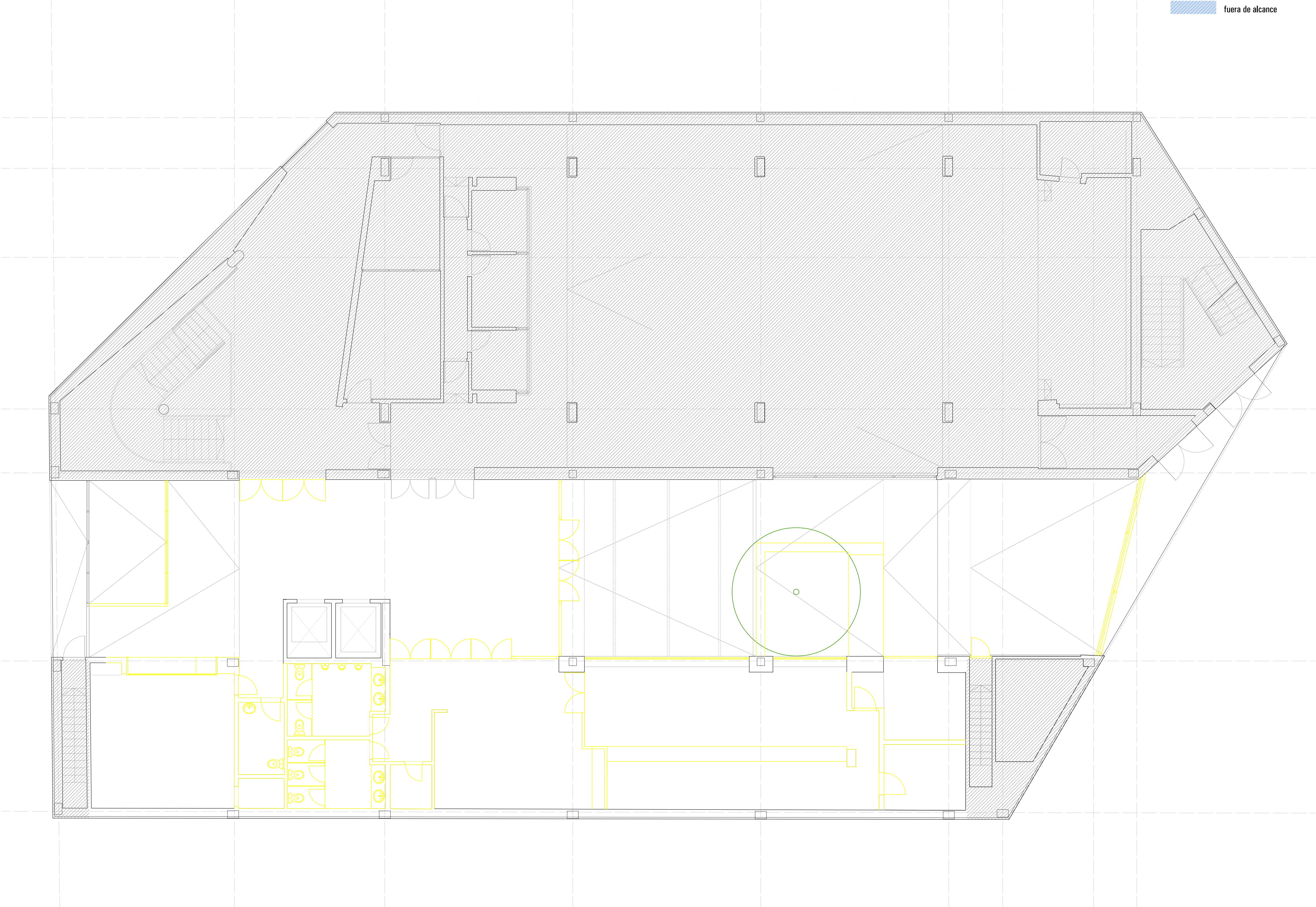

planta baja
e 1:75

proyecto básico y de ejecución
Acondicionamiento parcial de la planta
baja. Escola de Comerç Internacional.ESCI

situación
ESCI-UPF,
Pg. de Pujades, 1. 08003. Barcelona

promotor
Escola de Comerç Internacional . ESCI
representante

D. Agustín Lujua Casabón
Gerente Escuela Superior de Comercio Internacional

arquitectura
trasbordo arquitectura y gerencia de construcción s.l.
arquitectos

Justo Orgaz Domínguez Ignacio Capapé Aguilar
arquitecto . COAM 17586 arquitecto. COAM 15898
arquitecto . CSCAE 55637-8 arquitecto. CSCAE 47341-3

expediente	fase	zona	categoría	piano
296	10	-	D	05

categoría
definición
descripción
estado previo
planta | demolido

salida	dibujado	revisado
260327	aaa	ica

control de cambios
000000

trasbordo
arquitectura | gerencia de construcción
pl. cordón 2, 3ª decha. madrid
t 915228560 | f 915238560
info@trasbordo.es
www.trasbordo.es

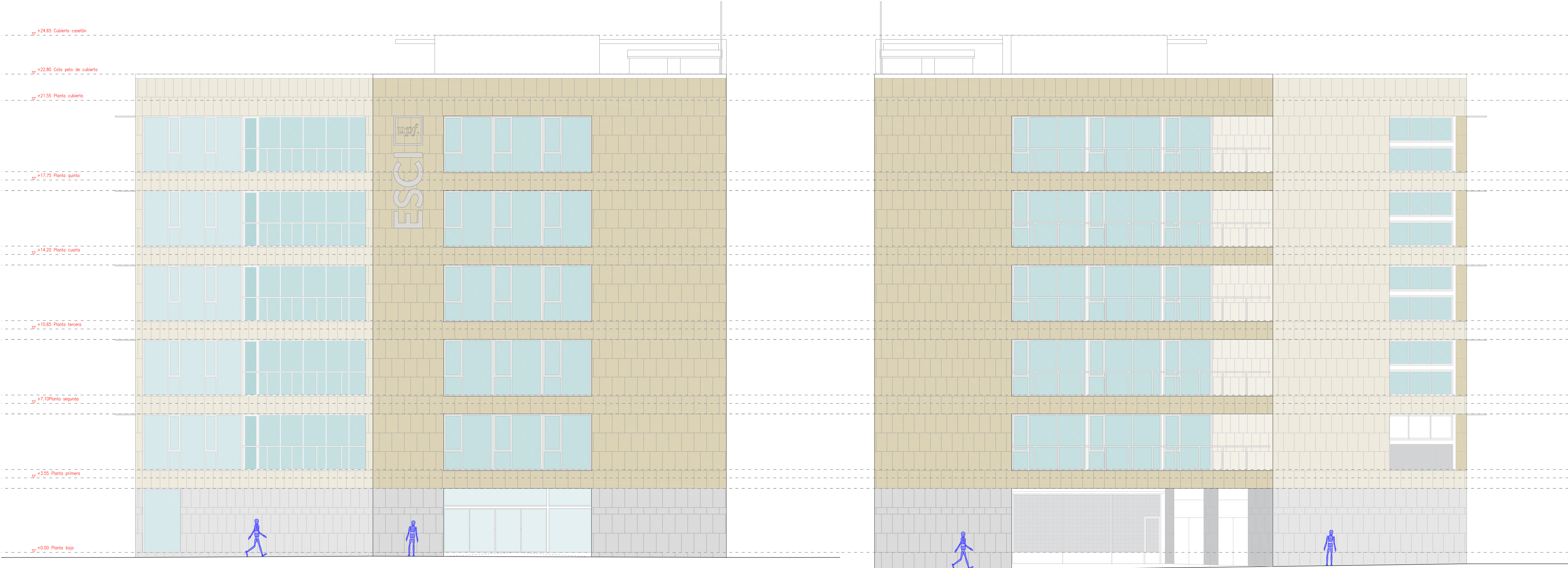

alzado Passeig de Picasso
e 1:100

alzado Carrer del Comerç
e 1:100

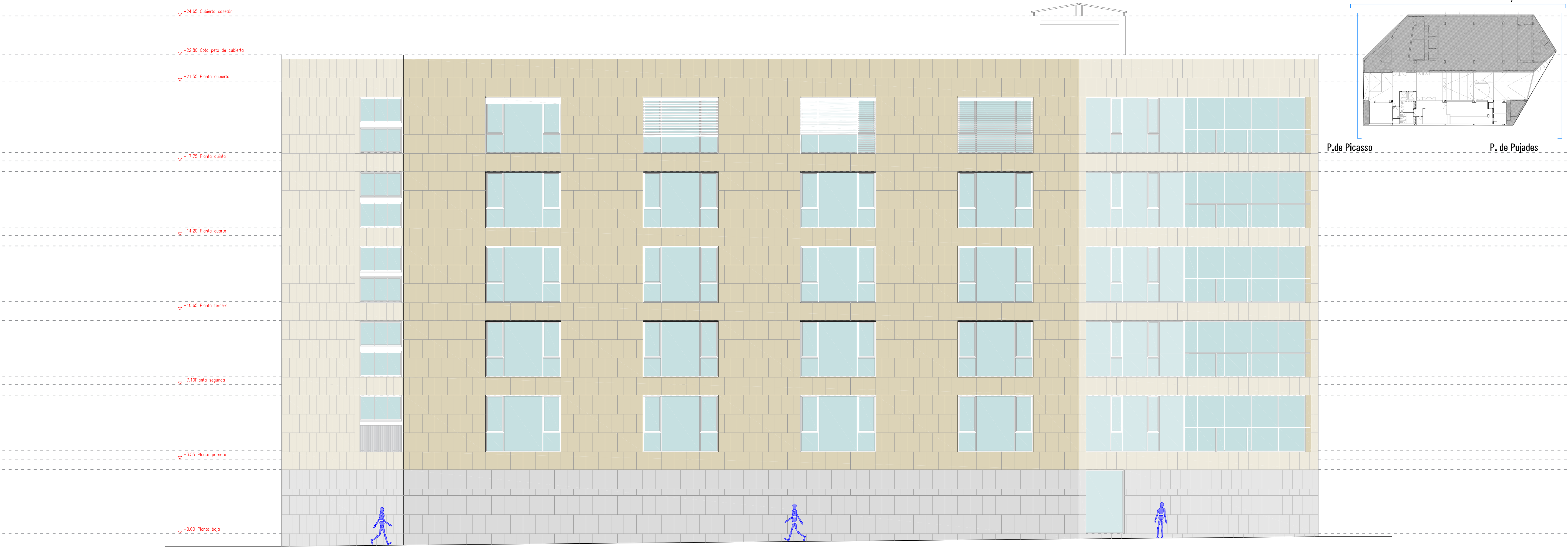

alzado Passage Pujades
e 1:100

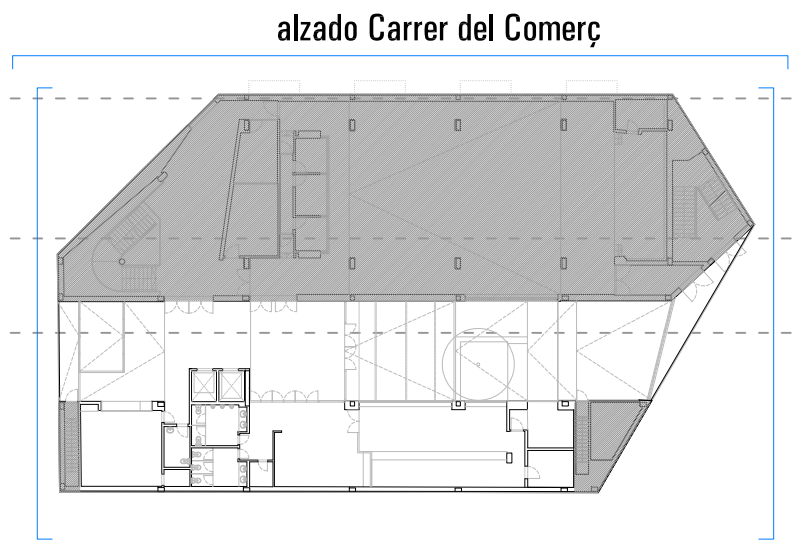

P.de Picasso

P. de Pujades

proyecto básico y de ejecución
Acondicionamiento parcial de la planta
baja. Escola de Comerç Internacional.ESCI

situación
ESCI-UPF.
Pg. de Pujades, 1. 08003. Barcelona

promotor
Escola de Comerç Internacional . ESCI
representante

D. Agustín Lujua Casabón
Gerente Escuela Superior de Comercio Internacional

arquitectura
trasbordo arquitectura y gerencia de construcción s.L.
arquitectos

Justo Orgaz Domínguez Ignacio Capapé Aguilar
arquitecto . COAM 17586 arquitecto. COAM 15898
arquitecto . CSOAE 55637-8 arquitecto. CSOAE 47341-3

expediente	fase	zona	categoría	plano
296	10	-	D	06

categoría
definición
estado previo
alzados generales

salida	dibujado	revisado
260327	aaa	ica

control de cambios
000000

trasbordo
arquitectura y gerencia de construcción
pl. cordón 2, 3ªcha. madrid
t 915228586 | f 915238580
info@trasbordo.es
www.trasbordo.es

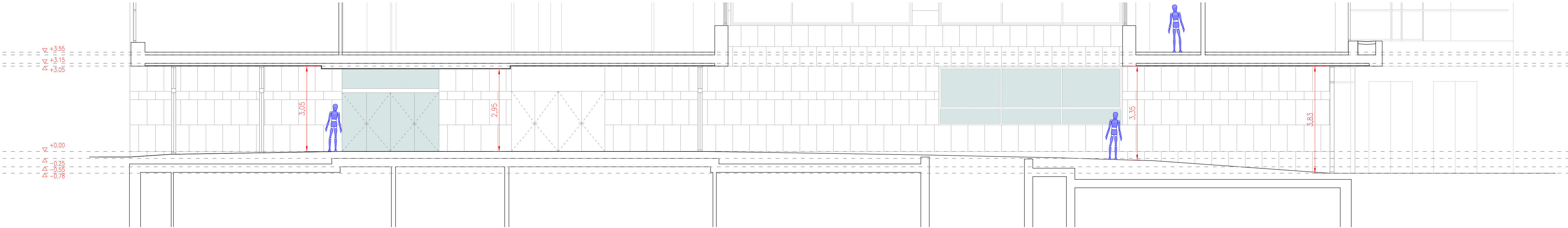
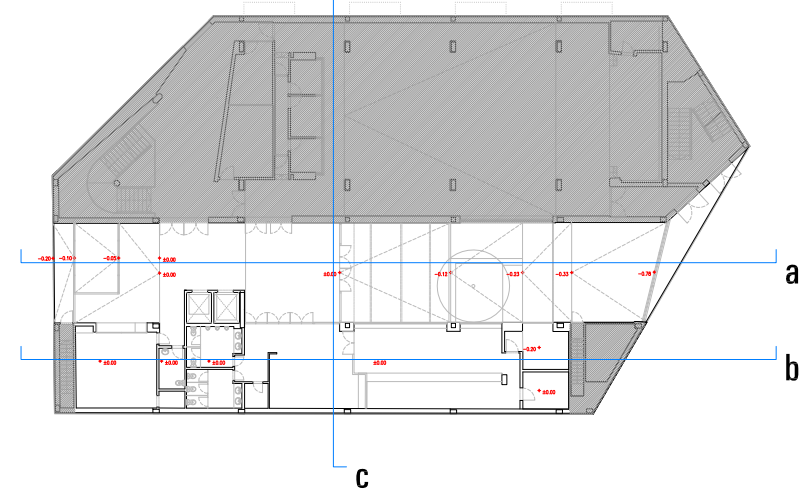

sección a

e 1:75

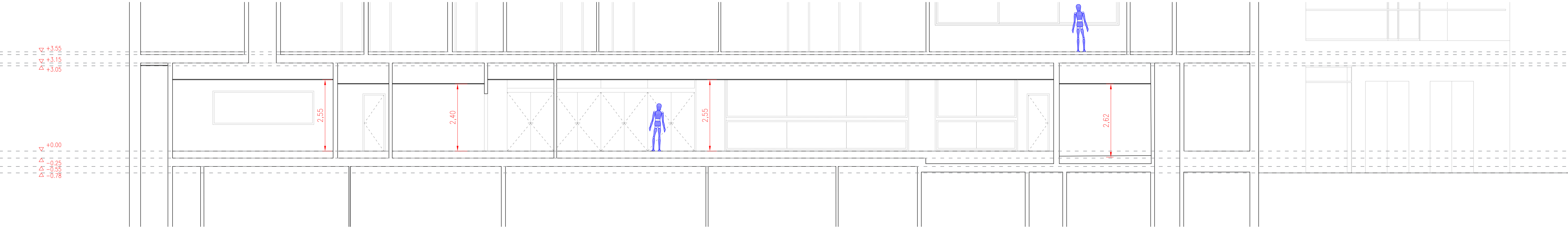

sección b

e 1:75

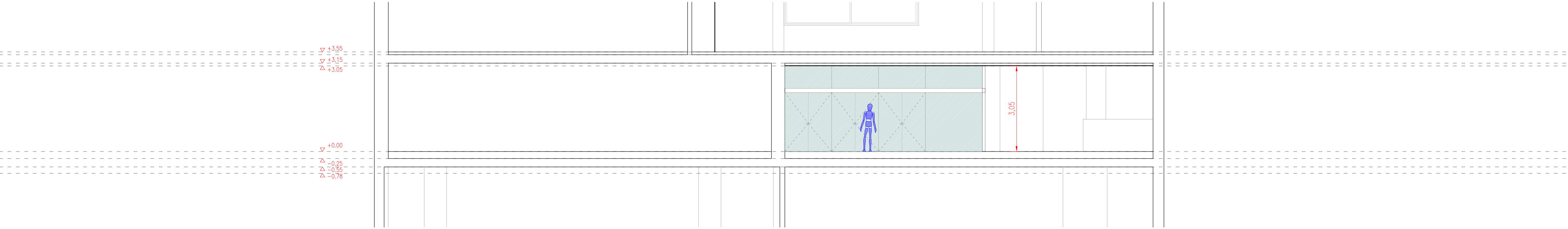

sección c

e 1:75

proyecto básico y de ejecución
Acondicionamiento parcial de la planta
baja. Escola de Comerç Internacional.ESCI

situación
ESCI-UPF.
Pg. de Pujades, 1. 08003. Barcelona

promotor
Escola de Comerç Internacional . ESCI
representante

D. Agustín Lujua Casabón
Gerente Escuela Superior de Comercio Internacional

arquitectura
trasbordo arquitectura y gerencia de construcción s.L.
arquitectos

Justo Orgaz Domínguez Ignacio Capapé Aguilar
arquitecto . COAM 17586 arquitecto. COAM 15898
arquitecto . CSOAE 55637-8 arquitecto. CSOAE 47341-3

expediente	fase	zona	categoría	plano
296	10	-	D	07

definición
estado previo
secciones 01 planta baja

salida	dibujado	revisado
250207	aaa	ica

control de cambios
000000

trasbordo
arquitectura y gerencia de construcción
pt. cordón 2, 3ªcha. madrid
t 915228566 | f 915238560
info@trasbordo.es
www.trasbordo.es

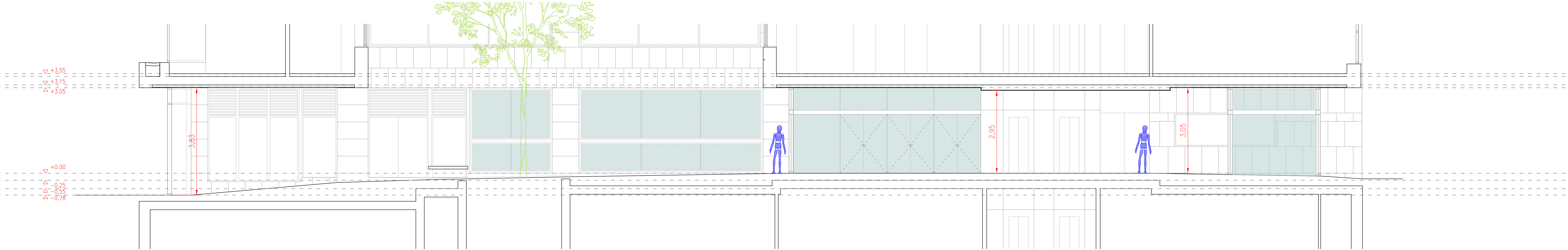
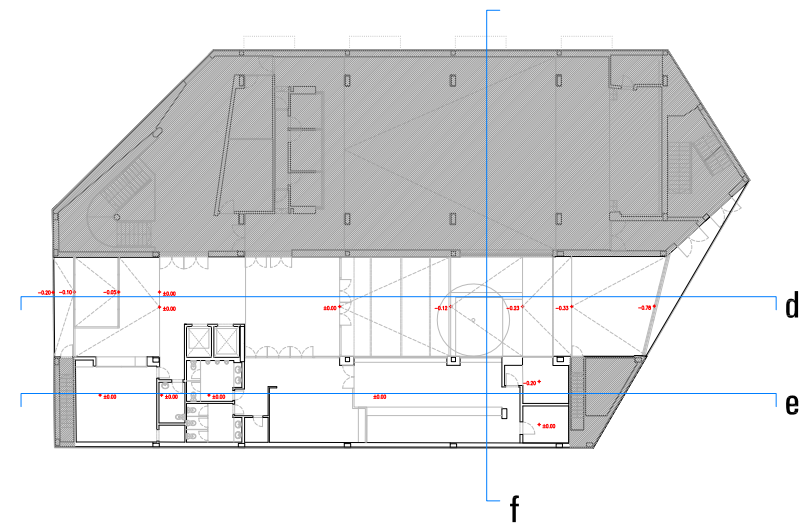

sección d
e 1:75

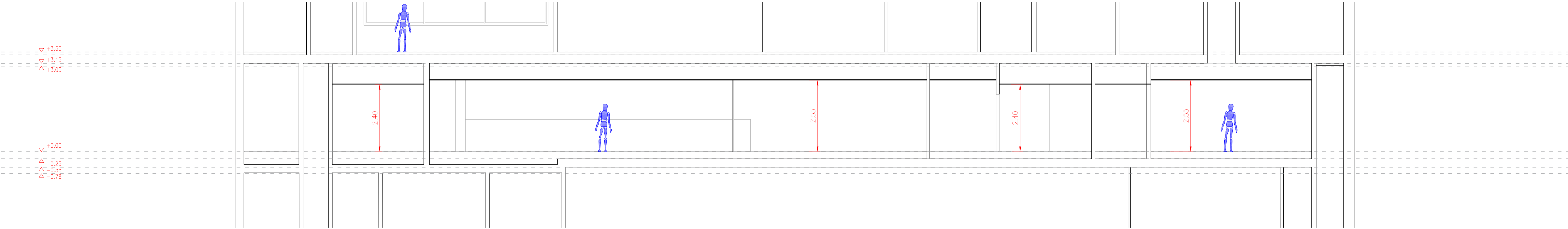

sección e
e 1:75

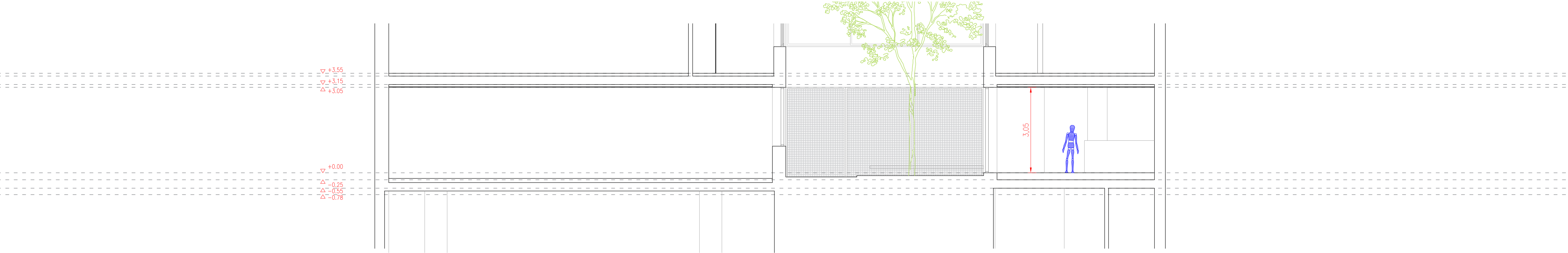

sección f
e 1:75

proyecto básico y de ejecución
Acondicionamiento parcial de la planta
baja. Escola de Comerç Internacional.ESCI

situación
ESCI-UPF.
Pg. de Pujades, 1. 08003. Barcelona

promotor
Escola de Comerç Internacional . ESCI
representante

D. Agustín Lujua Casabón
Gerente Escuela Superior de Comercio Internacional

arquitectura
trasbordo arquitectura y gerencia de construcción s.L.
arquitectos

Justo Orgaz Domínguez Ignacio Capapé Aguilar
arquitecto . COAM 17586 arquitecto. COAM 15898
arquitecto . CSCAE 55637-8 arquitecto. CSCAE 47341-3

expediente fase zona categoría plano
296 | **10** | - | **D** | **08**

categoría
definición
descripción
estado previo
secciones 02 planta baja

salida dibujado revisado
260327 aaa ica

control de cambios
000000

trasbordo
arquitectura y gerencia de construcción
pl. cordón 2, 3ª planta, madrid
t 915228566 | f 915238560
info@trasbordo.es
www.trasbordo.es

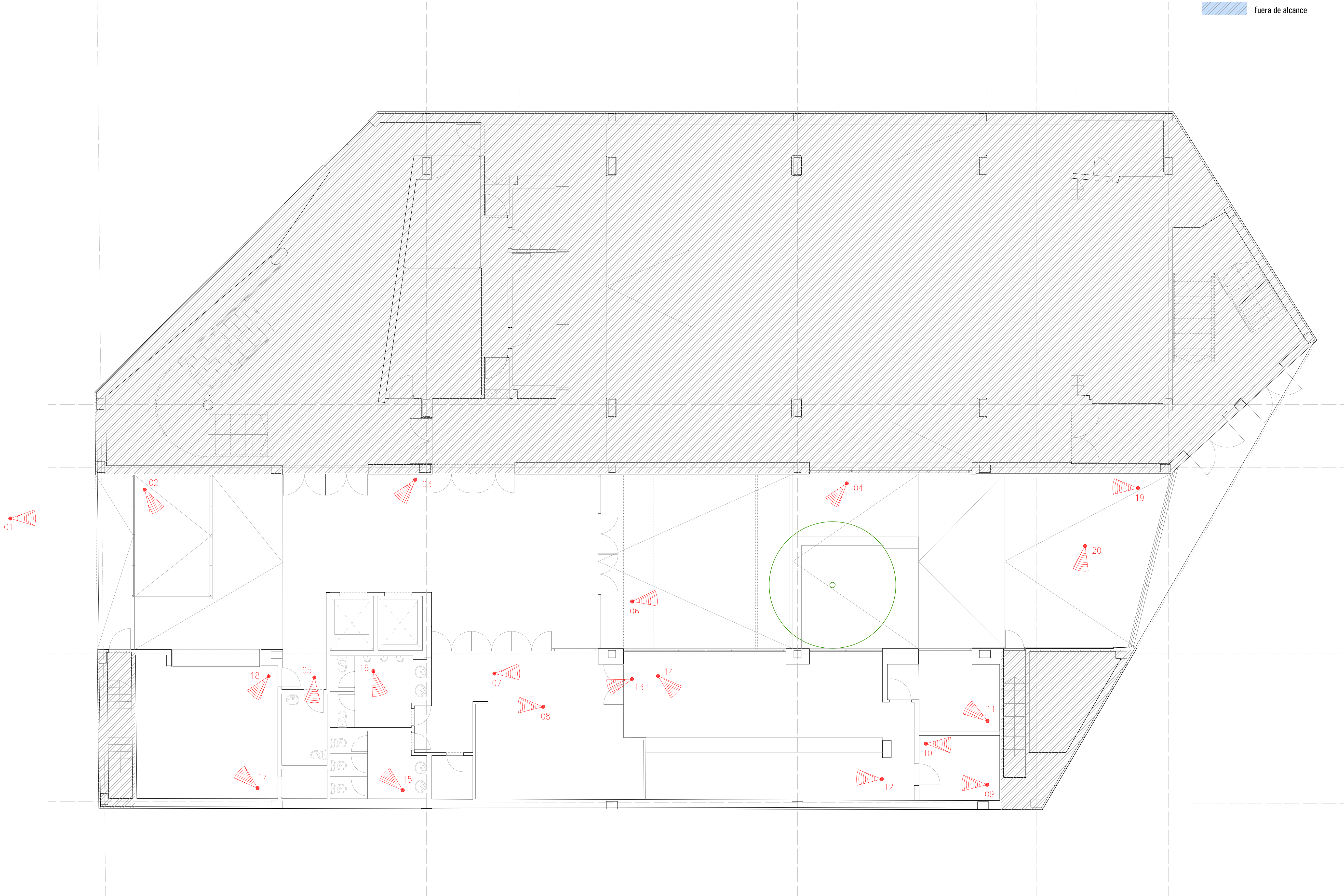

planta baja
e 1:75

proyecto básico y de ejecución
Acondicionamiento parcial de la planta
baja. Escuela de Comerç Internacional.ESCI

situación
ESCI-UPF.
Pg. de Pujades, 1. 08003. Barcelona

promotor
Escuela de Comerç Internacional . ESCI
representante

D. Agustín Lujua Casabón
Gerente Escuela Superior de Comercio Internacional

arquitectura
trasbordo arquitectura y gerencia de construcción s.l.
arquitectos

Justo Orgaz Domínguez Ignacio Capapé Aguilar
arquitecto . COAM 17586 arquitecto. COAM 15898
arquitecto . CSCAE 55637-8 arquitecto. CSCAE 47341-3

expediente	fase	zona	categoría	piano
296	10	-	D	09

categoría
definición
descripción
estado previo
recorrido fotográfico

salida	dibujado	revisado
260327	aaa	ica

control de cambios
000000

trasbordo
arquitectura y gerencia de construcción
pl. cordón 2, 3ª decha. madrid
t 915238560 f 915238560
info@trasbordo.es
www.trasbordo.es

01	vestibulo	27,5
02	hall	57,0
03	patio- terraza	173,9
04	recepción	45,4
05	almacén recepción	1,8
06	vestibulo aseo PMR	2,7
07	aseo PMR	5,4
08	aseo masculino	7,7
09	aseo femenino	10,9
10	distribuidor aseos	2,8
11	vestibulo cantina	18,9
12	cantina	70,1
13	zona de barra	15,4
14	zona de preparación	13,2
15	almacén cantina	8,0
16	puerto de residuos	3,7

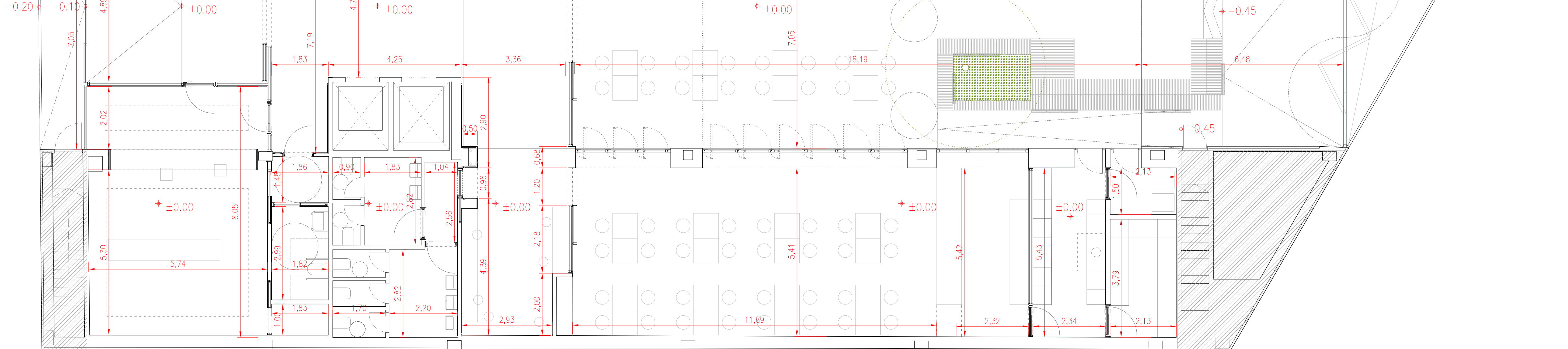

planta
e 1:75

Acondicionamiento parcial de la planta
baja. Escola de Comerç Internacional . ES

ESCI-UPF.
Pg. de Pujades, 1. 08003. Barcelona

Escola de Comércio Internacional . ESCI
representante

D. Agustín Lújua Casabón
Gerente Escuela Superior de Comercio Internacional

trasbordo arquitectura y gerencia de construcción s.
arquitectos

Justo Orgaz Domínguez arquitecto. COAM 17586
arquitecto. CSCAE 55637-8

expediente	fase	zona	categoría	piano
296	20	-	D	02

definición
planta
usos y superficies

salida	dibujado	revisado
260327	aaa	ica

control de cambios

cambio 01

cambio 02

000000



trasbordo
arquitectura | gerencia de construcción

pl. cordón 2, 3ª dcha. madrid
t 915228596 | f 915239560
info@trasbordo.es
www.trasbordo.es

fuera de alcance

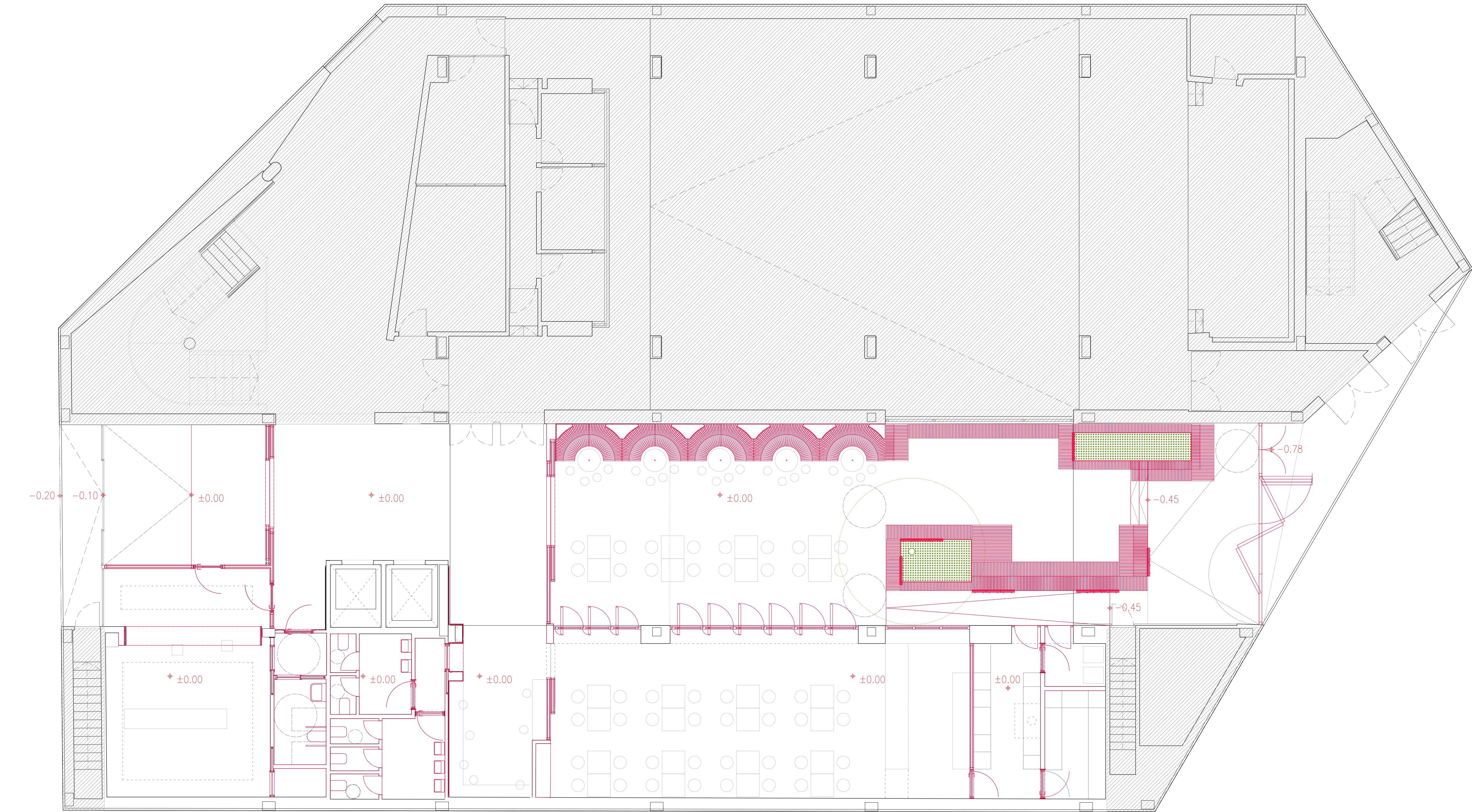

planta quinta
e 1:75

proyecto básico y de ejecución
Acondicionamiento parcial de la planta
baja. Escola de Comerç Internacional . ESCI

situación
ESCI-UPF.
Pg. de Pujades, 1. 08003. Barcelona

promotor
Escola de Comerç Internacional . ESCI
representante

D. Agustín Lujua Casabón
Gerente Escuela Superior de Comercio Internacional

arquitectura
trasbordo arquitectura y gerencia de construcción s.l.
arquitectos

Justo Orgaz Domínguez Ignacio Capapé Aguilar
arquitecto . COAM 17586 arquitecto. COAM 15898
arquitecto . CSOAE 55637-8 arquitecto. CSOAE 47341-3

expediente	fase	zona	categoría	piano	
296	20	-	D	03	

categoría
definición
descripción
planta
construido

salida	dibujado	revisado
260327	aaa	ica

control de cambios
cantidad
cambio 02
000000

trasbordo
arquitectura y gerencia de construcción
pl. cordón 2, 3ª planta, madrid
t 915228556 | f 915238550
info@trasbordo.es
www.trasbordo.es

la información contenida en este plano es confidencial y puede revelarse al exterior de manera no autorizada. cualquier uso no autorizado de esta información sin el consentimiento escrito de trasbordo arquitectura y gerencia de construcción s.l. será considerado un delito. la información contenida en este plano es propiedad intelectual de trasbordo arquitectura y gerencia de construcción s.l. y no puede ser reproducida, distribuida o utilizada sin el consentimiento escrito de trasbordo arquitectura y gerencia de construcción s.l.



proyecto básico y de ejecución

ESCI-UPF.
Pg. de Pujades, 1. 08003. Barcelona

Escola de Comércio Internacional . ESCI
representante

D. Agustín Luján Casabón
Gerente Escuela Superior de Comercio Internacional

arquitectura
trasbordo arquitectura y gerencia de construcción s.l.
arquitectos

Justo Orgaz Dominguez arquitecto. COAM 17586
arquitecto. C.SCAE 55637-8

expediente	fase	zona	categoría	plano
296	20	-	D	04

definición
alzados generales

saida	dibujado	revisado
260327	aaa	ica

control de cambios
cambio 01
000000



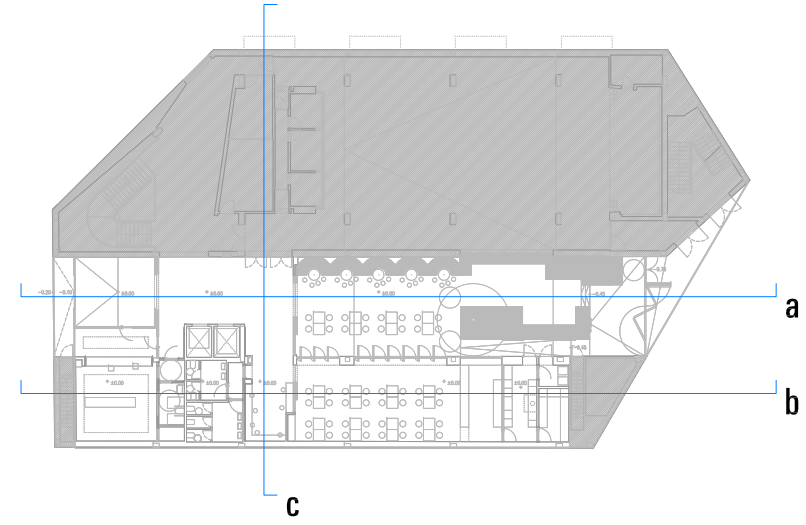

proyecto básico y de ejecución

Acondicionamiento parcial de la planta baja. Escola de Comerç Internacional.ESCI

ESCI-UPF.
Pg. de Pujades, 1. 08003. Barcelona

Escola de Comércio Internacional . ESCI

D. Agustín Luján Casabón
Gerente Escuela Superior de Comercio Internacional

arquitectura
trasbordo arquitectura y gerencia de construcción s.l.
arquitectos

Justo Orgaz Domínguez
arquitecto. COAM 17586
arquitecto. CSCAE 55637-8

expediente	fase	zona	categoría	piano
296	10	-	D	05

definición
secciones 01 planta baja

salida	dibujado	revisado
260327	aaa	ica

control de cambios

cambio 01

000000



pl. cordón 2, 3ºdcha. madrid
t 915228596 | f 915239560
info@trasbordo.es
www.trasbordo.es

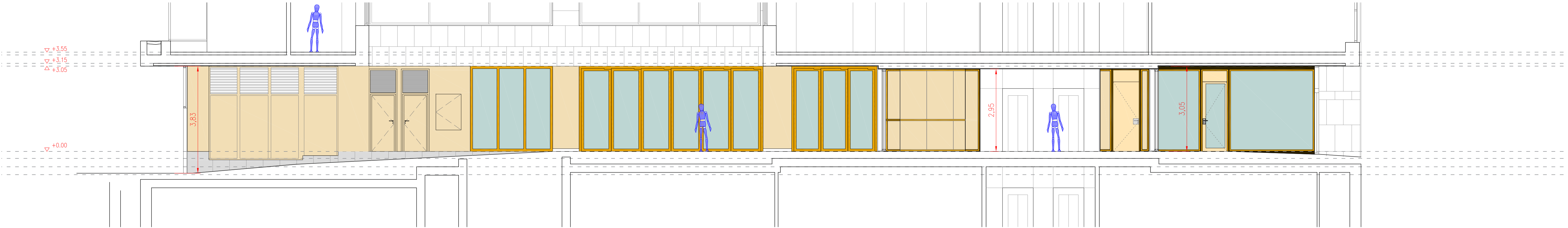
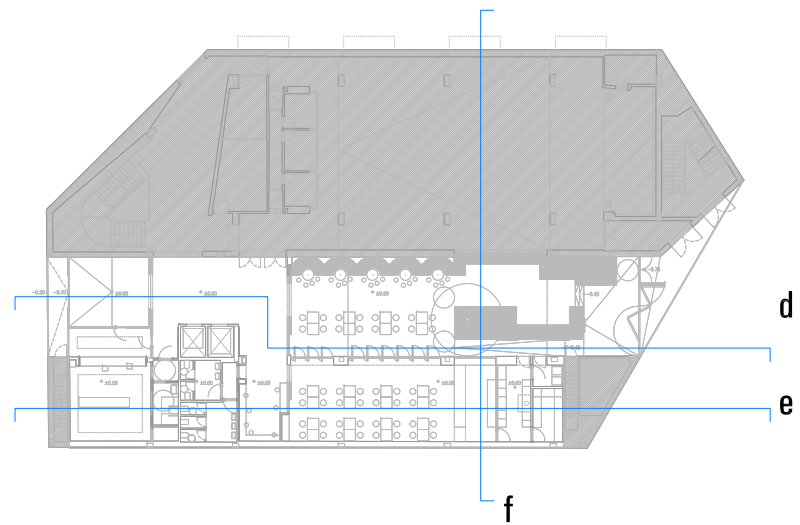

sección d
e 1:75

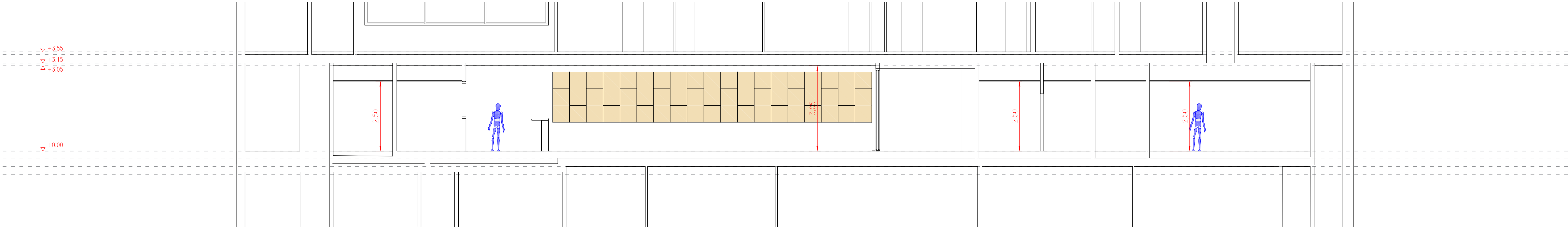

sección e
e 1:75

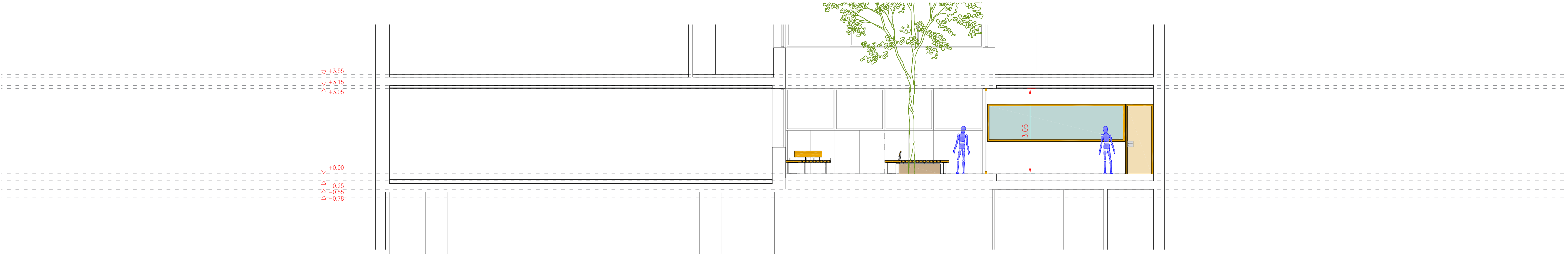

sección f
e 1:75

proyecto básico y de ejecución
Acondicionamiento parcial de la planta
baja. Escola de Comerç Internacional.ESCI

situación
ESCI-UPF.
Pg. de Pujades, 1. 08003. Barcelona

promotor
Escola de Comerç Internacional . ESCI
representante

D. Agustín Lujua Casabón
Gerente Escuela Superior de Comercio Internacional

arquitectura
trasbordo arquitectura y gerencia de construcción s.l.
arquitectos

Justo Orgaz Domínguez arquitecto . COAM 17586
arquitecto . CSOAE 55637-8
Ignacio Capapé Aguilar arquitecto. COAM 15898
arquitecto. CSOAE 47341-3

expediente fase zona categoría plano
296 20 - D 06

categoría
definición
secciones 02 planta baja

salida
260327
dibujado
aaa
revisado
ica

control de cambios
000000

trasbordo
arquitectura y gerencia de construcción
pt. cordón 2, 3ª planta, madrid
t 915228586 | f 915238580
info@trasbordo.es
www.trasbordo.es

La información contenida en este plano es confidencial y puede revelarse al
cliente de manera confidencial. Toda información contenida en este plano es
propiedad intelectual de trasbordo arquitectura y gerencia de construcción s.l.
y no puede ser utilizada sin el consentimiento escrito de trasbordo arquitectura y gerencia de construcción s.l.
Queda expresamente prohibida la reproducción total o parcial de este plano sin el consentimiento escrito de trasbordo arquitectura y gerencia de construcción s.l.
Queda expresamente prohibida la explotación económica de este plano sin el consentimiento escrito de trasbordo arquitectura y gerencia de construcción s.l.